

# KARIBAN

K402

## Veste softshell enfant

- Softshell 3 couches pour une protection idéale.
- Membrane technique coupe-vent, respirante et imperméable.
- Offre un confort optimal grâce sa matière élastique.

Tissu contrecollé 3 couches respirant 3000 g/m<sup>2</sup> / 24 h et imperméable 8000 mm. Extérieur : 95% polyester / 5% élasthanne. Intermédiaire : membrane respirante. Couche intérieure : micropolaire. Fermeture zippée. 2 poches zippées sur le devant et une poche zippée sur manche gauche.



Tableau équivalence des tailles par pays en dernière page.



### Informations Complémentaires

#### Logistique

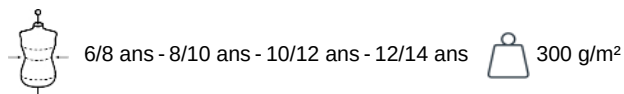

#### Pays d'origine

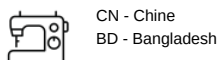

#### Code douanier

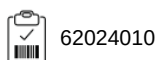

#### Conditions de lavage



#### Existe aussi en version



K400 K401



# KARIBAN

K402

Veste softshell enfant

## Dimensions (cm)

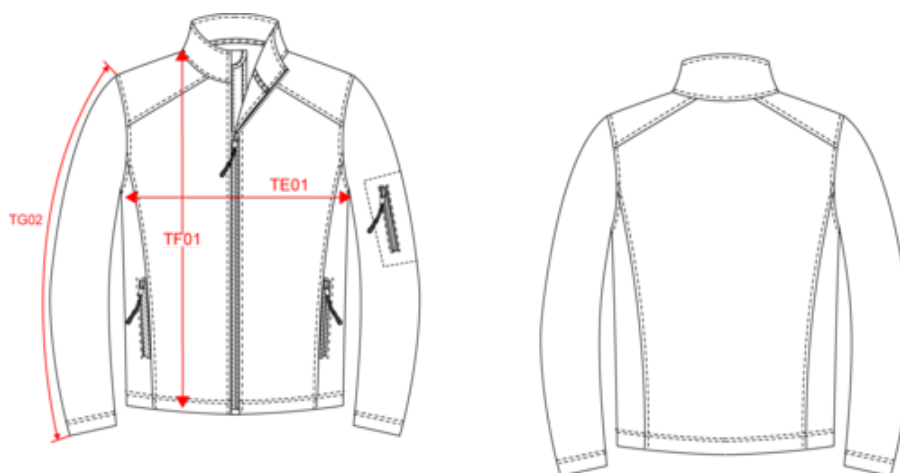

Mesures en cm	6/8	8/10	10/12	12/14
TE01 - 1/2 largeur poitrine à 1.5cm de l'emmanchure	40.00	43.00	46.00	49.00
TF01 - Hauteur totale de l'HSP	50.70	55.50	60.30	65.10
TG02 - Longueur manche longue	45.00	49.00	53.00	57.00

